

ГРАФИЧЕСКОЕ ОПИСАНИЕ

местоположения границ населенных пунктов, территориальных зон, особо охраняемых природных территорий, зон с особыми условиями использования территории

Публичный сервитут в целях эксплуатации линейного объекта – водопроводной сети (номер регистрации права хозяйственного ведения ГУП «Водоканал Санкт-Петербурга» № 78-78-05/0024/2009-010 от 23.12.2009)

(наименование объекта, местоположение границ которого описано (далее - объект))

Раздел 1

Сведения об объекте

| № п/п | Характеристики объекта | Описание характеристик |
|-------|---|--------------------------|
| 1 | 2 | 3 |
| 1. | Местоположение объекта | город Санкт-Петербург |
| 2. | Площадь объекта +/- величина погрешности определения площади (Р +/- Дельта Р) | 209 +/- 5 м ² |
| 3. | Иные характеристики объекта | - |

| Раздел 2 | | | | | |
|---|---------------|----------|--|---|---|
| Сведения о местоположении границ объекта | | | | | |
| 1. Система координат СК-1964 | | | | | |
| 2. Сведения о характерных точках границ объекта | | | | | |
| Обозначение характерных точек границ | Координаты, м | | Метод определения координат характерной точки | Средняя квадратическая погрешность положения характерной точки (Mt), м | Описание обозначения точки на местности (при наличии) |
| | X | Y | | | |
| 1 | 2 | 3 | 4 | 5 | 6 |
| 1 | 87071.70 | 94506.50 | Аналитический метод | 0.1 | - |
| 2 | 87088.85 | 94506.58 | Аналитический метод | 0.1 | - |
| 3 | 87090.33 | 94504.71 | Аналитический метод | 0.1 | - |
| 4 | 87090.78 | 94504.21 | Аналитический метод | 0.1 | - |
| 5 | 87091.57 | 94503.59 | Аналитический метод | 0.1 | - |
| 6 | 87092.46 | 94503.14 | Аналитический метод | 0.1 | - |
| 7 | 87093.43 | 94502.88 | Аналитический метод | 0.1 | - |
| 8 | 87094.43 | 94502.81 | Аналитический метод | 0.1 | - |
| 9 | 87095.42 | 94502.95 | Аналитический метод | 0.1 | - |
| 10 | 87096.36 | 94503.28 | Аналитический метод | 0.1 | - |
| 11 | 87097.22 | 94503.79 | Аналитический метод | 0.1 | - |
| 12 | 87097.96 | 94504.46 | Аналитический метод | 0.1 | - |
| 13 | 87098.55 | 94505.27 | Аналитический метод | 0.1 | - |
| 14 | 87098.97 | 94506.17 | Аналитический метод | 0.1 | - |
| 15 | 87099.21 | 94507.15 | Аналитический метод | 0.1 | - |
| 16 | 87099.24 | 94508.15 | Аналитический метод | 0.1 | - |
| 17 | 87099.07 | 94509.13 | Аналитический метод | 0.1 | - |
| 18 | 87098.71 | 94510.06 | Аналитический метод | 0.1 | - |
| 19 | 87098.17 | 94510.91 | Аналитический метод | 0.1 | - |
| 20 | 87096.11 | 94513.52 | Аналитический метод | 0.1 | - |
| 21 | 87096.07 | 94513.57 | Аналитический метод | 0.1 | - |
| 22 | 87096.04 | 94513.61 | Аналитический метод | 0.1 | - |

| 2. Сведения о характерных точках границ объекта | | | | | |
|---|---------------|----------|--|---|---|
| Обозначение характерных точек границ | Координаты, м | | Метод определения координат характерной точки | Средняя квадратическая погрешность положения характерной точки (Mt), м | Описание обозначения точки на местности (при наличии) |
| | X | Y | | | |
| 1 | 2 | 3 | 4 | 5 | 6 |
| 23 | 87095.07 | 94514.78 | Аналитический метод | 0.1 | - |
| 24 | 87094.88 | 94514.98 | Аналитический метод | 0.1 | - |
| 25 | 87094.80 | 94515.08 | Аналитический метод | 0.1 | - |
| 26 | 87094.72 | 94515.15 | Аналитический метод | 0.1 | - |
| 27 | 87094.60 | 94515.28 | Аналитический метод | 0.1 | - |
| 28 | 87094.31 | 94515.49 | Аналитический метод | 0.1 | - |
| 29 | 87094.03 | 94515.73 | Аналитический метод | 0.1 | - |
| 30 | 87093.91 | 94515.79 | Аналитический метод | 0.1 | - |
| 31 | 87093.80 | 94515.87 | Аналитический метод | 0.1 | - |
| 32 | 87093.47 | 94516.03 | Аналитический метод | 0.1 | - |
| 33 | 87093.15 | 94516.20 | Аналитический метод | 0.1 | - |
| 34 | 87093.02 | 94516.24 | Аналитический метод | 0.1 | - |
| 35 | 87092.89 | 94516.30 | Аналитический метод | 0.1 | - |
| 36 | 87092.54 | 94516.39 | Аналитический метод | 0.1 | - |
| 37 | 87092.19 | 94516.49 | Аналитический метод | 0.1 | - |
| 38 | 87092.06 | 94516.51 | Аналитический метод | 0.1 | - |
| 39 | 87091.92 | 94516.54 | Аналитический метод | 0.1 | - |
| 40 | 87091.56 | 94516.56 | Аналитический метод | 0.1 | - |
| 41 | 87091.20 | 94516.59 | Аналитический метод | 0.1 | - |
| 42 | 87087.48 | 94516.57 | Аналитический метод | 0.1 | - |
| 43 | 87071.28 | 94507.06 | Аналитический метод | 0.1 | - |
| 1 | 87071.70 | 94506.50 | Аналитический метод | 0.1 | - |
| | | | | | |

3. Сведения о характерных точках части (частей) границы объекта

| Обозначение характерных точек части границы | Координаты, м | | Метод определения координат характерной точки | Средняя квадратическая погрешность положения характерной точки (Mt), м | Описание обозначения точки на местности (при наличии) |
|---|---------------|---|--|---|---|
| | X | Y | | | |
| 1 | 2 | 3 | 4 | 5 | 6 |
| - | - | - | - | - | - |

| |
|-------------|
| <div></div> |
|-------------|

| | | | | | | | |
|--|-------------------------------|---|---|---|---|---|--|
| Раздел 3 | | | | | | | |
| Сведения о местоположении измененных (уточненных) границ объекта | | | | | | | |
| 1. Система координат - | | | | | | | |
| 2. Сведения о характерных точках границ объекта | | | | | | | |
| Обозначение характерных точек границ | Существующие координаты, м | | Измененные (уточненные) координаты, м | | Метод определения координат характерной точки | Средняя квадратическая погрешность положения характерной точки (Mt), м | Описание обозначения точки на местности (при наличии) |
| | X | Y | X | Y | | | |
| 1 | 2 | 3 | 4 | 5 | 6 | 7 | 8 |
| - | - | - | - | - | - | - | |
| 3. Сведения о характерных точках части (частей) границы объекта | | | | | | | |
| Обозначение характерных точек части границы | Существующие координаты, м | | Измененные (уточненные) координаты, м | | Метод определения координат характерной точки | Средняя квадратическая погрешность положения характерной точки (Mt), м | Описание обозначения точки на местности (при наличии) |
| | X | Y | X | Y | | | |
| 1 | 2 | 3 | 4 | 5 | 6 | 7 | 8 |
| - | - | - | - | - | - | - | |
| | | | | | | | |

Схема расположения границ публичного сервитута

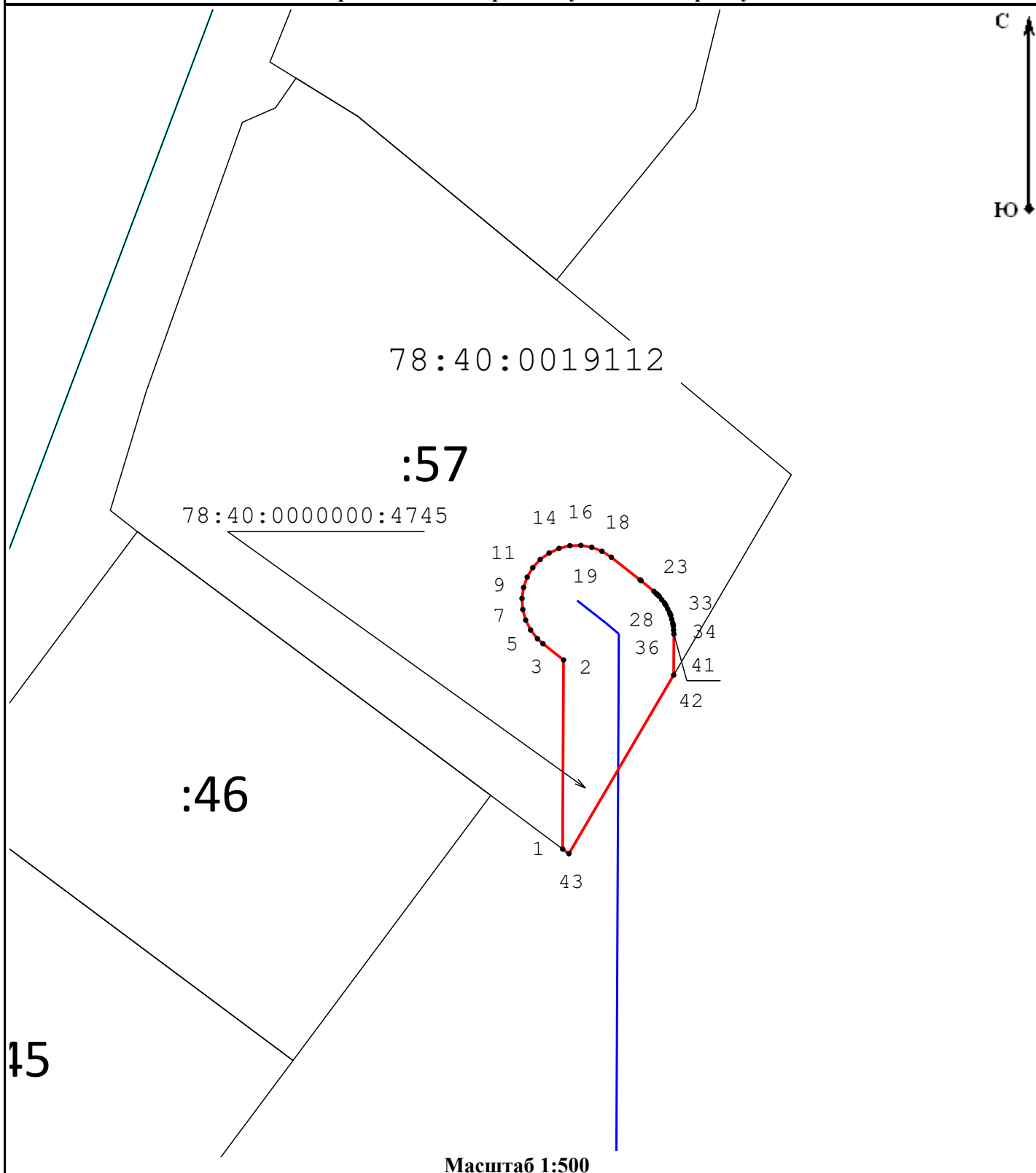

Условные обозначения:

- | | |
|--|---|
| — - Граница публичного сервитута | — - Граница сооружения "Водопроводная сеть" |
| — - Граница кадастрового квартала | — - Граница земельного участка |
| 78:40:0000000:4745 - Кадастровый номер сооружения "Водопроводная сеть" | 78:37:0017503 - Номер кадастрового квартала |
| :12 - Кадастровый номер земельного участка | ● 1 - Обозначение характерной точки границы публичного сервитута |

Подпись



Место для оттиска печати (при наличии) лица,
составившего описание местоположения границ объекта

Дата «10» апреля 2023 г.